

協賛企業等広告

シダックス大新東ヒューマンサービス株式会社
株式会社 タツミヤ
医療法人社団 創福会 ふくろうクリニック等々力
医療法人社団プラタナス 桜新町アーバンクリニック
社会福祉法人 世田谷区社会福祉事業団
東京ロイヤル株式会社
あらかわ総合保険
株式会社 世田谷サービス公社
東京リハビリテーションセンター世田谷
世田谷区柔道整復師会
一般社団法人 東京防災設備保守協会
富士エレベーター工業株式会社
株式会社 メディアチャンネル
株式会社 Sunflower オレンジケアサービス
医療法人社団 輝生会 在宅総合ケアセンター成城
森永乳業株式会社
世田谷区介護サービスネットワーク
世田谷区福祉移動支援センター そとでる
NPO 法人 せたがや移動ケア「おでかけサポーターズ」
世田谷区福祉人材育成・研修センター

(掲載順)

SHIDAX

人と社会を健康に美しく

シダックスグループは

「すべては未来の子どもたちのために」を大義とし

「運動・栄養・休息・心・美」の総合サービス企業として

人と人との絆を育み、社会を健康に美しくする

ソリューション・カンパニーです。



シダックス大新東ヒューマンサービス株式会社

〒150-0041 東京都渋谷区神南 1-12-10 シダックス・カルチャービレッジ TEL.03-6731-9111 (代表)

<https://www.shidax.co.jp>

私達は、
人の笑顔を
創っています。



「デザインから印刷まで。」

会社案内・カタログ・チラシ・ポスター・カレンダー・プログラム・伝票・名刺・印刷全般・写真撮影

—— 世田谷工業振興協会会員 ——

株式会社 **タツミヤ**

代表取締役 田中 康晴

〒156-0056 東京都世田谷区八幡山2-1-10
<http://www.tatumiya.net/>

TEL.03-3304-3211 FAX.03-3304-3254

<http://www.296296.jp>

土・日祝日も
往診しています

地域貢献
事業

訪問診療
専門外来



24時間
365日対応
常勤医6名
体制

医療法人社団 創福会
ふくろうクリニック等々力

私たちは、地域にお住まいの皆さま、地域で事業をされている皆さまとの“共創”を通じ、高齢者・がん・難病・障害者医療の専門家として、地域にお住まいの方の豊かな人生、安心できる暮らしをお支えます。



ふくろう
7つの事業

訪問診療

訪問看護

カウンセリング

訪問リハビリ

外来

居宅介護支援

通所リハビリ

診療科目

内科・緩和ケア内科・神経内科
精神科・リハビリテーション科
眼科・皮膚科

外来診療案内

物忘れ・認知症外来・緩和ケア外来・
神経内科外来・フレイル外来
リハビリテーション外来・ケアラー外来
ニューロフィットネス外来
その他各種専門外来・集団精神療法

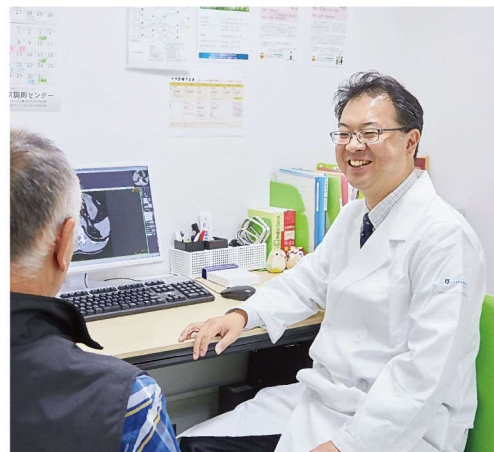

03-5758-3270 大井町線**等々力駅**より徒歩1分

住所：〒158-0082 東京都世田谷区等々力3丁目5-2 ヒューリック等々カビル3階

FAX：03-5758-3271

こんな 困った! でお悩みの方



在宅医療のはなし、いちど聞いてみませんか?

詳しくは、在宅医療相談室へお気軽にご相談ください。

在宅医療相談室

03-5716-5220

(月~金、9:00~18:00)



桜新町アーバンクリニック 在宅医療部 東京都世田谷区用賀 2-15-5-2F



住み慣れた世田谷で
あなたらしく暮らせるように

区内⑥か所の多彩なデイ・ホーム



1 お一人おひとりに合わせた機能訓練

事業団のデイ・ホームでは「笑顔で楽しく」をモットーに、あなたに最適な個別機能訓練を実施しています。

日常生活動作の向上を目指して、マシントレーニングや歩行訓練等を個別プログラムで行います。



“思い”を引き出すサポートを実施！

2 失語症コースで充実した訓練

世田谷では言語聴覚士、会話パートナーを中心にグループ訓練を実施しています。

あなたの思いや意欲を引き出しながら、ほっとできる場を提供します。



皆様のニーズを大切にしています

3 きめ細やかな認知症対応型コース

弦巻、**芦花**の認知症コースでは安心して過ごしていただけるよう、きめ細やかな対応をしています。

ご見学やご質問はお気軽にお問い合わせください ※土曜・祝日も営業しています

世田谷	デイ・ホーム世田谷：世田谷区世田谷4-15-3	TEL 03-3439-3358	※入浴設備あり
太子堂	デイ・ホーム太子堂：世田谷区太子堂5-24-20	※令和2年7月1日より一時休止中	
弦巻	デイ・ホーム弦巻：世田谷区弦巻5-13-19	TEL 03-5450-2003	※入浴設備あり
松原	デイ・ホーム松原：世田谷区松原5-17-6	TEL 03-3323-2081	※入浴設備あり
芦花	デイ・ホーム芦花：世田谷区粕谷2-23-1	TEL 03-5317-1091	※入浴設備あり
上北沢	デイ・ホーム上北沢：世田谷区上北沢1-28-17	TEL 03-3306-5166	※入浴設備あり

※デイ・ホーム太子堂は現在一時休止中ですが、来年度再開予定です。
新規利用をご希望の方はデイ・ホーム世田谷までお問い合わせください。



事業団は8つのサービスを
区内全28事業所で展開

デイ・ホーム	居宅介護支援	訪問看護	ホームヘルプ
地域包括支援センター	特養ホーム	ショートステイ	地域密着型特養

人をつなぎ 地域をつなぎ 共に笑顔のパートナー

社会福祉法人
世田谷区社会福祉事業団

世田谷区社会福祉事業団

検索

<https://www.setagayaj.or.jp/>

【本部事務局】 〒154-0017 東京都世田谷区世田谷1-23-2 TEL 03-5450-8223

採用情報

区内全28事業所 「世田谷で、はたらく。」

一緒に働く職員を募集しています。

世田谷区社会福祉事業団では随時、募集を行っています。
介護職員や看護職員など、あなたの専門性を活かしてみませんか。
詳細はホームページをご覧ください。



お電話でもどうぞ... 採用担当
03-5450-8223



有料老人ホーム・サ高住のことなら

老人ホーム紹介センター ロイヤル入居相談室

業界トップクラス
の実績

業歴12年以上の経験
相談実績 90,000組以上

ご相談無料

インターネットに載っていない情報も、
対面で丁寧にお伝えしています。
老人ホーム探しをスムーズに解決したい方！私達にお手伝いさせてください。

情報力に自信があります。

実際に現地に何度も足を運んで集めた情報をお伝えしています。
現場の声・実際に入居されている方の声を大事にしています。

丁寧な対応を心がけています。

お客様のお話をしっかりお聞きしてから、ご希望に合わせてご提案します。担当者が見学の段取りや入居後のアフターフォローも行いますのでご安心ください。

スピーディーな対応をいたします。

年中無休(年末年始を除く)で、夜20時まで毎日営業しています。
独自の情報システムや各種のネットワークを使い、
急なご相談にもスムーズにお応えします。



安心ポイント 60名以上の資格者・経験者がご対応いたします！

世田谷二子玉川ライズ店 二子玉川駅東口徒歩5分

☎0120-03-6186

〒158-0094 東京都世田谷区玉川1-15-6
二子玉川ライズプラザモール202号

営業時間/9:00~20:00 TEL.03-3709-2111 (代)
年中無休(年末年始を除く) FAX.03-3709-2112

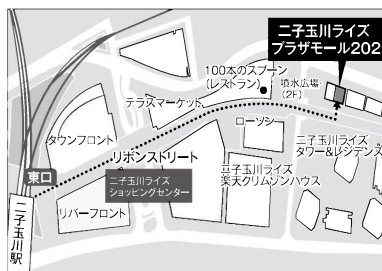

新宿本店

新宿駅西口徒歩2分

☎0120-87-6186

〒160-0023 東京都新宿区西新宿7-10-1
O-GUARD新宿10階

営業時間/9:00~20:00 TEL.03-3371-2111 (代)
年中無休(年末年始を除く) FAX.03-3371-2110



〈運営〉 東京ロイヤル株式会社 〒160-0023 東京都新宿区西新宿7-10-1 O-GUARD新宿10階
〈仲介〉東京都知事免許(2)第93579号(公社)全日本不動産協会会員(公社)首都圏不動産公正取引協議会加盟(公社)不動産保証協会会員

安心と安全のコンサルタント 保険のことなら何でもご相談ください

(財)東京都人材支援事業団指定代理店

特別区職員互助組合指定代理店

- ◆火災保険
 - ◆自動車保険
- ◆旅行保険
 - ◆自治会保険
- ◆イベント保険
 - ◆その他各種損害保険

三井住友海上火災保険(株)代理店
日本損害保険協会認定 特級(一般)資格

あらかわ総合保険

〒157-0067 東京都世田谷区喜多見 6-6-18
TEL:03-3415-8513 FAX:03-3415-8516
E-mail:kazusige@msh.biglobe.ne.jp

世田谷区の地方公社として、

地域社会の発展と区民福祉の向上に寄与する経営を基本とします。

だれもが輝く働き方で、地域社会とともに歩み、持続可能な共生社会の実現に貢献する企業を目指します。

私たちは、つながる 広がる 心づかいで、区民の笑顔を増やします。

障害者の雇用拡大を積極的に進めています。



公共施設の維持管理事業では、日常清掃で知的・精神障害のある方、また身体障害のある方は事務のお仕事で、総勢 90 名の方が活躍しています。

世田谷美術館に併設する
フランス料理レストラン

LE JARDIN
ル・ジャルダン

砵公園の広大な緑のなかに佇む
レストランで 絵画のように美しい
一皿一皿をお楽しみください。

03-3415-6415



エフエム世田谷



83.4MHz

災害時にも、皆様に必要な
情報を提供します。

<FM放送エリア>
世田谷区 他

<インターネットラジオ>



FM 世田谷
ホームページ



Listen Radio
リスラジ

ひとと 街と 明日の まん中に



株式会社 **世田谷サービス公社**

SETAGAYA GENERAL SERVICES CO.,LTD.



東京リハビリテーション センター世田谷

〒156-0043 東京都世田谷区松原六丁目 37 番 1 号

TEL : 03-6379-0427(代表) FAX : 03-6379-0428

Mail : setagaya.info@mt.strins.or.jp

住み慣れた地域で、生涯いきいきと
安心して暮らしていただくために

東京リハビリテーションセンター世田谷

世田谷区松原六丁目37番1号にある「東京リハビリテーションセンター世田谷」は、脳神経疾患研究所と連携し、高齢者の生活機能の向上を図るための施設です。また、地域の福祉活動の拠点として、様々な活動の場を提供しています。



【公式サイト】

<http://www.tokyo-rehabili.jp/>



*小田急小田原線 「梅ヶ丘駅」北口 徒歩3分

*東急世田谷線 「山下駅」下車 徒歩9分

*渋谷駅 小田急バス (渋54 経堂駅行)

光明学校前下車 徒歩1分

東京リハ 世田谷

検索

世田谷区柔道整復師会

公益社団法人東京都柔道整復師会 世田谷支部



世田谷区内でのスポーツ大会・防災・介護予防において
ケガの予防・応急処置や機能訓練指導をおこなっております

世田谷区柔道整復師会
事務局：(6804) 8700

住み慣れた街で暮らしていくお手伝い!

お年寄りやお身体の不自由な方の生活を守るシステムです。



東京消防庁が承認している機器を使用!

30年以上の運用実績!!



消防機関への直接通報なのでどこよりも早い対応が可能!

お使いの電話回線を利用して、

救急車・消防車を呼び、
安心できる生活をご提供します。

こんなお困りごとに

- 家族が高齢や障害で体調に不安がある。
- 両親が自宅に住み続けるにはどうすればよいか。
- タバコを吸うので火災の心配がある。
- 物忘れがあるので料理中やストーブの後始末に不安がある。
- 通報システムを検討しているがどれがよいかよくわからない。

お申し込みについては

東京都内の各区市町村の
高齢又は障害の担当窓口へ
お問い合わせください。



一般社団法人 東京防災設備保守協会

Tokyo DSEM Association
設立 昭和39年7月

〒162-0805 東京都新宿区矢来町 81 番地の 3

通報システム課

TEL 0120-918-210

FAX 03-5579-2802



17003096

「安全」「安心」「快適」を乗せて70年。

エレベーターの一生に、
責任を持ちます。

FF Fuji Elevator

富士エレベーター工業株式会社

fuji-elevator.co.jp



〒101-0047 東京都千代田区内神田3-4-6 TEL:03-3252-8961

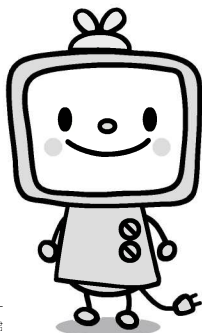

弊社キャラクター
メディア君

メディアチャンネルは、
「見るホームページ」から
「使えるホームページ」へ!
を、プロデュースするホームページ制作会社です。



株式会社メディアチャンネル ◆ <http://www.media-ch.com/> ◆ 03-5738-7662

株式会社Sunflower



オレンジケアサービス

【業務内容】

- ・訪問介護 ・訪問介護総合事業
- ・障害者総合支援 ・重度訪問介護
- ・移動支援 ・自費サービス

【募集職種】

- ・サービス提供責任者
- ・登録ヘルパー
- ・ケアマネージャー
- ・相談支援員

オレンジケアプラン

【業務内容】

- ・居宅介護支援

【応募資格】

- ・初任者研修、実務者研修、介護福祉士、居宅支援専門員
いずれかの資格をお持ちの方
- ・無資格でも応相談

オレンジケア相談室

【業務内容】

- ・相談支援

@週1日からOK

@千歳烏山駅から徒歩10分程。交通費全額支給

@男性大歓迎

【所在地】 〒157-0063 世田谷区粕谷3-28-21 グリーンホームズ粕谷104

【連絡先】 TEL:03-5315-5442 FAX:03-6386-6261 MAIL:eiko.miya0216@gmail.com

まずはお気軽にご連絡下さい。お待ちしております♪ 採用担当者:宮川 智行



在宅総合ケアセンター成城

成城リハケア病院

外来

●祝祭日も診療しています ●休診日/日曜日・年末年始

入院

診療科目 内科・リハビリテーション科

病床数 26床 (個室3室・3人床1室・4人床5室)

受付時間 8:30~17:00

診療時間 8:50~17:15

面会時間 8:30~20:00

電話 03-5429-2292



かがやく“笑顔”のために

森永乳業

世田谷区介護サービスネットワーク

世田谷区介護サービスネットワークは、世田谷区内で介護保険サービスを提供する事業者の団体です。

介護サービスの
質向上



独自の研修・
勉強会を開催

地域包括ケア
の推進

加盟事業所数
350 以上

コロナを乗り越える！みんなで一緒に頑張ろう！

<http://setagaya-kaigo.net/hp/>

事務局：世田谷区福祉人材育成・研修センター
〒156-0043 世田谷区松原 6-37-10-1F
TEL：03-6379-4280 FAX：03-6379-4281

そとでる

誰もが自由に外出
できる世田谷に
するために

世田谷区福祉移動支援センター

お一人では外出が困難な方を対象に、車いす、ストレッチャーで乗車できる介護タクシーや移送 NPO の配車・相談をいたします。加盟事業者 **115**、登録車両 **200** 台程の「そとでる」をご利用ください。



※原則として世田谷区民が対象ですが、移動に関するご相談は、区外の方でもお受けいたします

<電話受付>

祝祭日を除く月～金 9:00～17:00

TEL：03-5316-6621

FAX：03-3329-8311

<http://www.setagaya-ido.or.jp/htdocs/>

「そとでる」は世田谷区から補助金交付を受け NPO 法人せたがや移動ケアが運営しています



ボランティアグループ

おでかけサポーターズ

おでかけ支援ボランティア募集



誰もが自由に「おでかけ」できる世田谷を創るために一緒に活動しませんか

・おでかけイベントの企画と実施

・おでかけの運転や付添

・区内の交通不便地域を考える

・おでかけに関する調査や提言

・活動を通じての仲間づくり

・おでかけサポートの担い手育成

<事務局は「そとでる」です。気軽にお電話ください>

TEL：03-5316-6621



世田谷で
学び

研修センターの取り組み

- ◆ 福祉の理解
- ◆ 人材発掘・就労支援
- ◆ 人材育成
- ◆ 事業者支援活動支援
- ◆ 調査・研究

世田谷で
活かす

世田谷区福祉人材育成・研修センター

〒156-0043 世田谷区松原 6-37-10 世田谷区立保健医療福祉総合プラザ 1階
TEL : 03-6379-4280 FAX : 03-6379-4281 HP : <https://www.setagaya-jinzai.jp>